



**TERAPIA IMPLANTARE IMMEDIATA**  
**CORSO TEORICO**

# DALL'IMPIANTO POST-ESTRATTIVO AL CARICO IMMEDIATO

**MILANO – 22/23 OTTOBRE 2010**

**AC Hotel – via Tazzoli, 2**

**PARTECIPANTI 90 – CODICE 2089**

**90 odontoiatri - 8 esenti ECM**

L'implantologia moderna ci permette di trattare i nostri pazienti con tecniche meno invasive che rispettano e conservano l'anatomia dei siti post-estrattivi. L'utilizzo di nuovi impianti dalla forma e dal diametro adeguato, consentono di rispettare tessuti ossei e tessuti molli, riducendo notevolmente il tempo del trattamento implantare. Il carico immediato rappresenta oggi il primo posto nella lista dei desideri dei nostri pazienti implantari. L'obiettivo di questo corso è di dare il valore corretto a queste due tecniche, clinicamente spesso legate, indicando i criteri di selezione dei casi clinici adatti, fornendo i protocolli clinici collaudati.

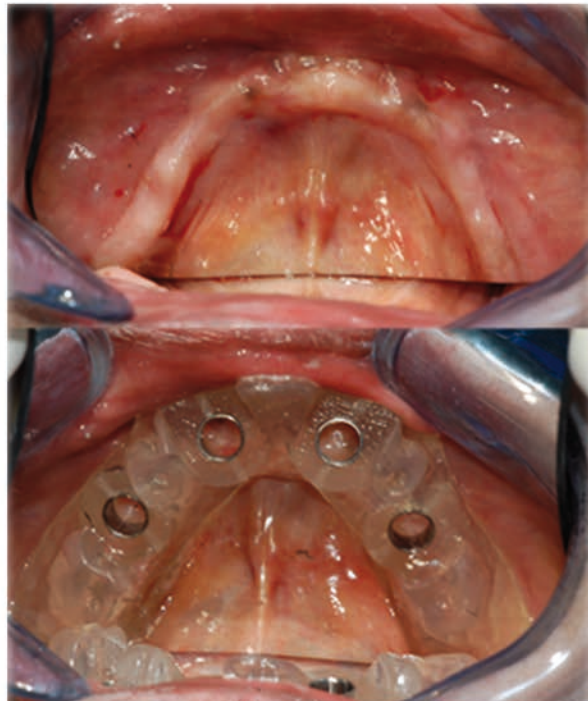

# DALL'IMPIANTO POST-ESTRATTIVO AL CARICO IMMEDIATO



Dott.  
**JÖRG M. RITZMANN**

Laureato in Odontoiatria e Protesi Dentaria presso l'Università degli Studi Milano. Ha svolto per 22 anni la professione odontotecnica dedicandosi prevalentemente alla metallo-ceramica. Ha svolto attività di ricerca presso l'Università di Milano, reparto di Conservativa ed Endodonzia, su tecniche di fotopolimerizzazione e d ha contribuito alle medesime ricerche presso l'ACTA Università di Amsterdam.

Relatore di conferenze e convegni nazionali, esercita la libera professione in Milano, dedicandosi prevalentemente alla protesi fissa e alla restaurativa estetica. Co-autore del libro "Il carico immediato" dr. Testori, dr. Galli, dr. Del Fabbro (ACME Edizioni), co-Autore del libro "Trattamento mini-invasivo del paziente edentulo" dr. F. Montagna, dr. J.M. Ritzmann, dr. G. Rosano (ACME Edizioni).



Dott.  
**UMBERTO ESPOSITO**

Laureato in Medicina e Chirurgia c/o l'Università degli Studi di Napoli Federico II nel 1981. Specializzato in Odontostomatologia nel 1986, è Direttore dell'unità operativa a Struttura Complessa di Odontoiatria dell'Azienda Ospedaliera A. Cardarelli di Napoli dal 1999. Docente presso la Scuola di Specializzazione in Chirurgia Maxillo Facciale e presso la Seconda Università degli Studi

di Napoli. È autore di oltre 100 pubblicazioni inerenti la branca ed è stato relatore a congressi nazionali ed internazionali. Ha partecipato a stage di chirurgia implantare a Boston (USA) e Göteborg (SVE). Ha partecipato a numerosi protocolli di ricerca sperimentali su metodiche implantari. È membro del SENAME e Socio Fondatore dell'A.I.D.A. (Astra Tech Italia Dental Academy).



Dott.  
**MASSIMILIANO SIRIGNANO**

Odontoiatra, libero professionista in Napoli. Laureato con lode presso il CLOPD della Facoltà di Medicina e Chirurgia dell'Università degli studi di Napoli Federico II. Master di secondo livello in implantologia presso la Seconda Università degli Studi di Napoli. Stage presso il dipartimento di parodontologia e implantologia della Goteborg University (Sve). Ha collaborato presso l'unità operativa di Odontoiatria dell'A.O. A. Cardarelli di Napoli

(diretta dal dott. Umberto Esposito) dal 1996 al 2003. Consigliere provinciale ANDI dal 1997 al 2004. Socio attivo AIDA (Astra Tech Italia Dental Academy) Ha partecipato a numerosi protocolli di ricerca sperimentali su metodiche implantari. Autore di diverse pubblicazioni nell'ambito della chirurgia orale e dell'implantologia. Relatore a corsi e congressi nazionali ed internazionali.

## VENED 2

- **valutazione pre-operatoria**
- **l'estrazione atraumatica, diverse metodologie a confronto**
- **preparazione del sito su base anatomica o protesica**
- **sceita dell'impianto, forma, lunghezza superficie e connessione contribuiscono in modo determinante al successo a lungo termine**
- **materiali d'innesto allo plastici**
- **carico protesico immediato o differito - criteri di scelta**
- **protocolli clinici parte 1**
- **il mantenimento implantare come base del successo a lungo termine**

## SABAD 3

- **protocolli clinici parte 2**
- **la gestione del provvisorio**
- **concetti di biologia ossea applicati all'implantologia**
- **implantologia immediata vs precoce vs convenzionale**
- **il trattamento del sito infetto**
- **revisione della letteratura e conclusioni**
- **Discussione e domande**
- **Compilazione del questionario e della scheda di valutazione**

## ORAR DEL CORSO

- **8,30 registrazione**
- **9,00 inizio lavori**
- **11,00 coffee - break**
- **13,00 pausa pranzo**
- **14,00 ripresa lavori**
- **16,00 coffee break**
- **18,00 chiusura lavori**
- **18,00 - 18,15 elaborazione questionari e schede di valutazione (sabato)**

**Quota di partecipazione € 280,00 + IVA**  
**Per iscrizioni pervenute**  
**entro il 1 ottobre € 240,00 + IVA**

Per informazioni  
ed iscrizioni  
T. 0761228317  
info@edizioniacme.it



In collaborazione con

**IMPLANTIUM**  
ITALIA